

SCHEMA - MPAR - 8M-8037

BESPANNUNGEN

- 1. SIEB Draht No. 5
- 2. SIEB " No. 5
- 3. SIEB " No. 8
- 4. SIEB " No. 8
- 5. SIEB " No. 8
- 6. SIEB " No. 8
- 7. SIEB " No. 30
- 8. SIEB " No. 30

RAHMENHÖHE

DECKEL- RAHMEN :

- 112
- 112
- 112
- 112
- 112
- 112
- 112
- 112

TOTALE
SIEBSATZ-
HÖHE : 20
1030

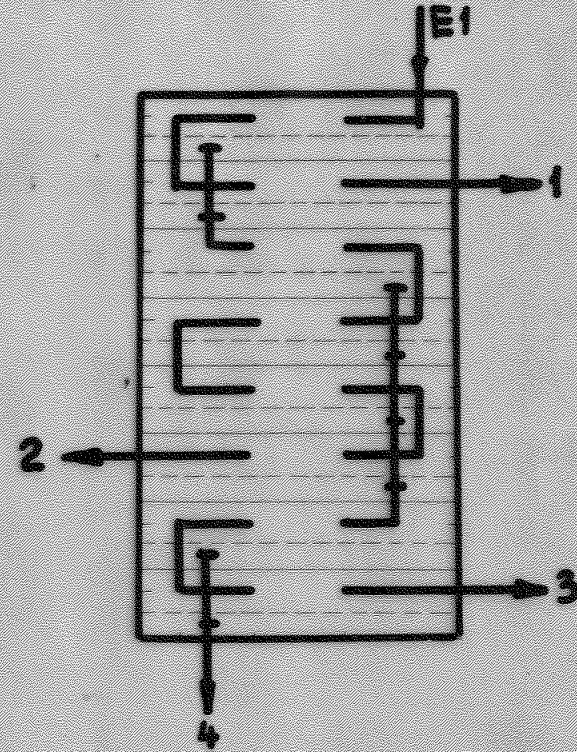

EIN- UND AUSLAUFDISPOSITION

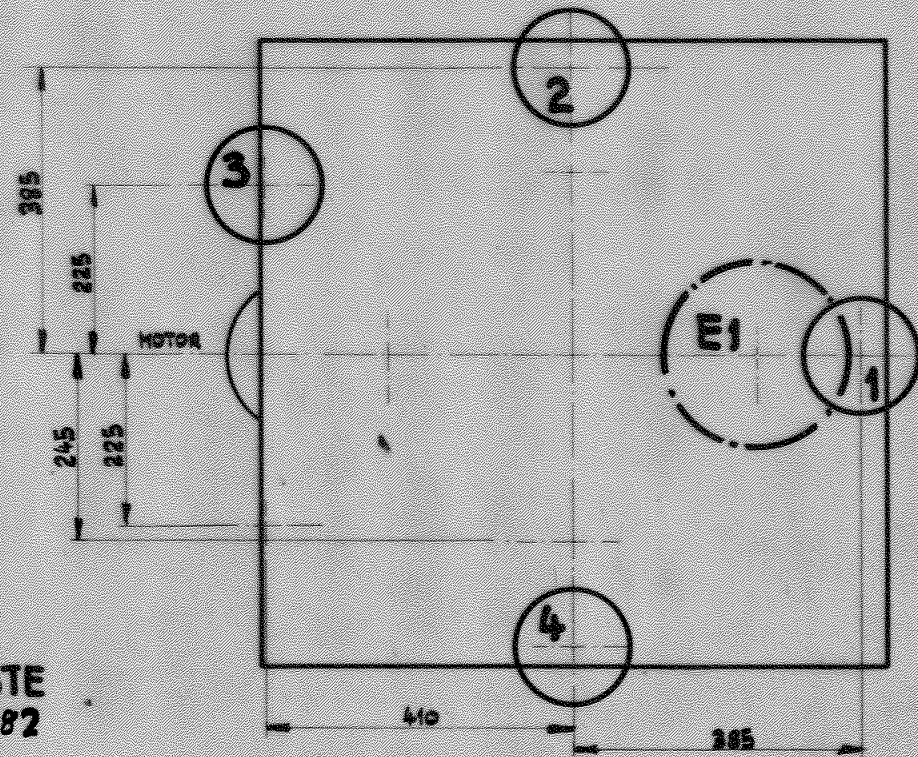

NACH STÜCKLISTE
MPAR - 95067-82

BUHLER

Kunde: Ziwaq, Oberentfelden

Dat. 25.5.72 Gez. *Ho* Masch. Nr. 21636

Bestell-Nr. 577329

Kto: Hub - 55
Kunde: Ziwaq, Oberentfelden

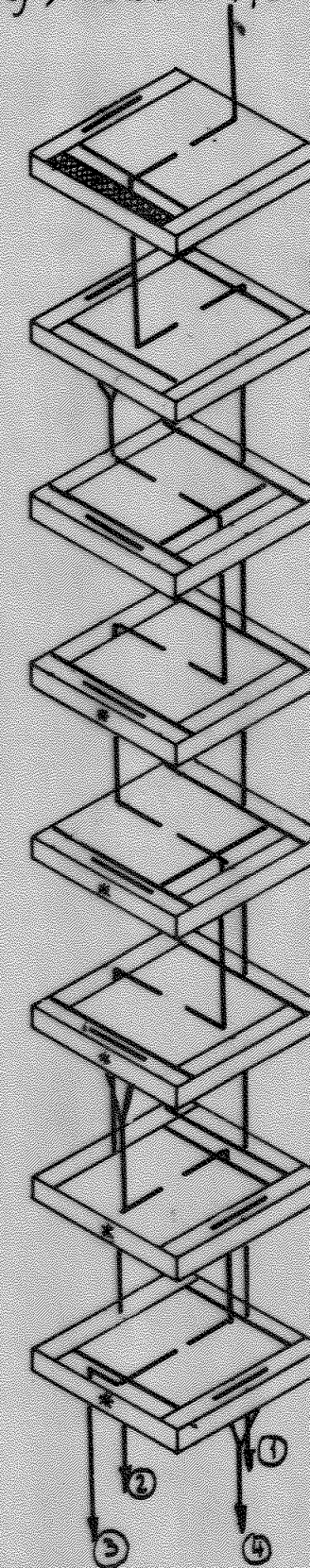

SCHEMA für MPAR - 8M - 8037

- 1. Sieb Draht No. 5
MPAR - 72010 - 82
1x Kanaldeckel MPAR-74003-81
- 2. Sieb " No. 5
MPAR - 72012 - 84
- 3. Sieb " No. 8
MPAR - 72010 - 82
- 4. Sieb " No. 8
MPAR - 72014 - 82
- 5. Sieb " No. 8
MPAR - 72010 - 82
- 6. Sieb " No. 8
MPAR - 72012 - 84
- 7. Sieb " No. 30
MPAR - 72010 - 82
- 8. Sieb " No. 30
MPAR - 72013 - 81

bespannt
unbespannt
Siebreinigung: Gurtenstücke
MPAA-85000

nach Stückliste: MPAR - 95067-82

8 Einlegrahmen MPAR-82M5-81
- res. Einlegr. MPAR-21M5-
Deckel MPAR-72006-83

* Motorseite

- 1 = 1. Abstoss
- 2 = 2. Abstoss
- 3 = 3. Abstoss
- 4 = Durchfall

BUHLER

Ordre Nr.

577329

Dat. Unterst

25.5.72 *Ho*

Masch. Nr.

21636

Kont.

SCHEMA - MPAR -

BESPANNUNGEN

RAHMENHÖHE

1. SIEB

2. SIEB

3. SIEB

4. SIEB

5. SIEB

6. SIEB

7. SIEB

8. SIEB

DECKEL-
RAHMEN :

TOTALE
SIEBSATZ-
HÖHE :

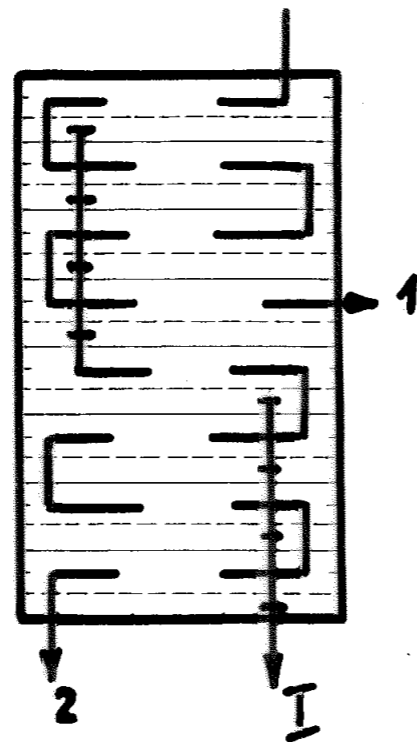

EIN- UND AUSLAUFDISPOSITION

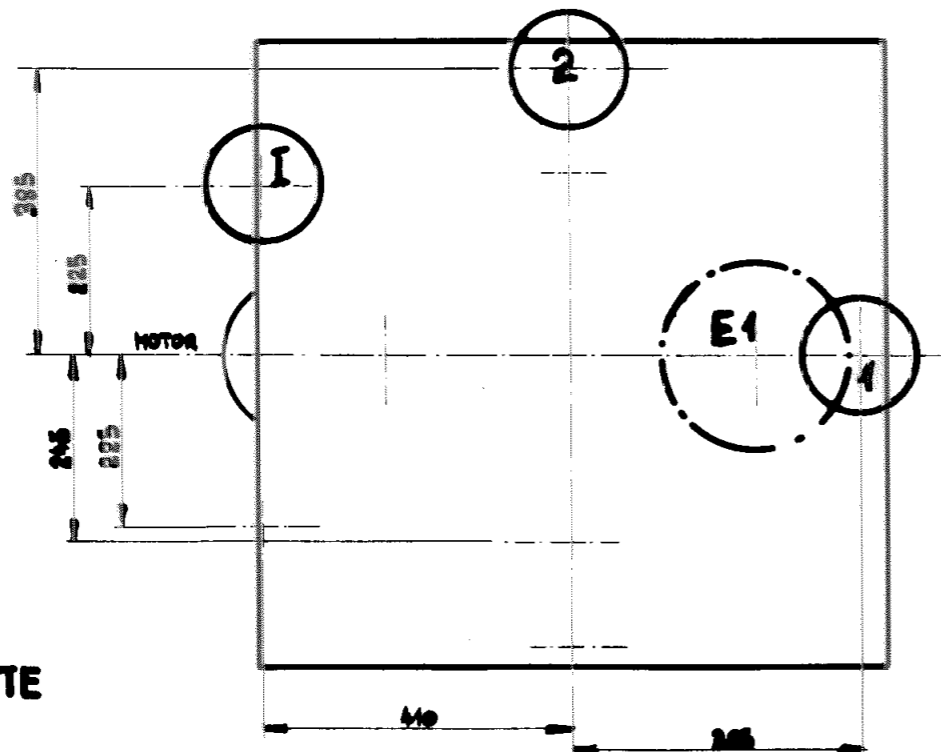

NACH STÜCKLISTE
MPAR-

Kto: Hub - 95

Kunde: Ziwag Oberentfelden

SCHEMA für MPAR -

1. Sieb MPAR - 72040-82

2. Sieb MPAR - 72044-82

3. Sieb MPAR - 72040-82

4. Sieb MPAR - 72042-84

5. Sieb MPAR - 72040-82

6. Sieb MPAR - 72044-82

7. Sieb MPAR - 72040-82

8. Sieb MPAR - 72048-84

befestigt
unbefestigt
Siebreinigung:

nach Stückliste: MPAR -

Einlegrahmen MPAR
res. Einlegr. MPAR
Deckel MPAR-

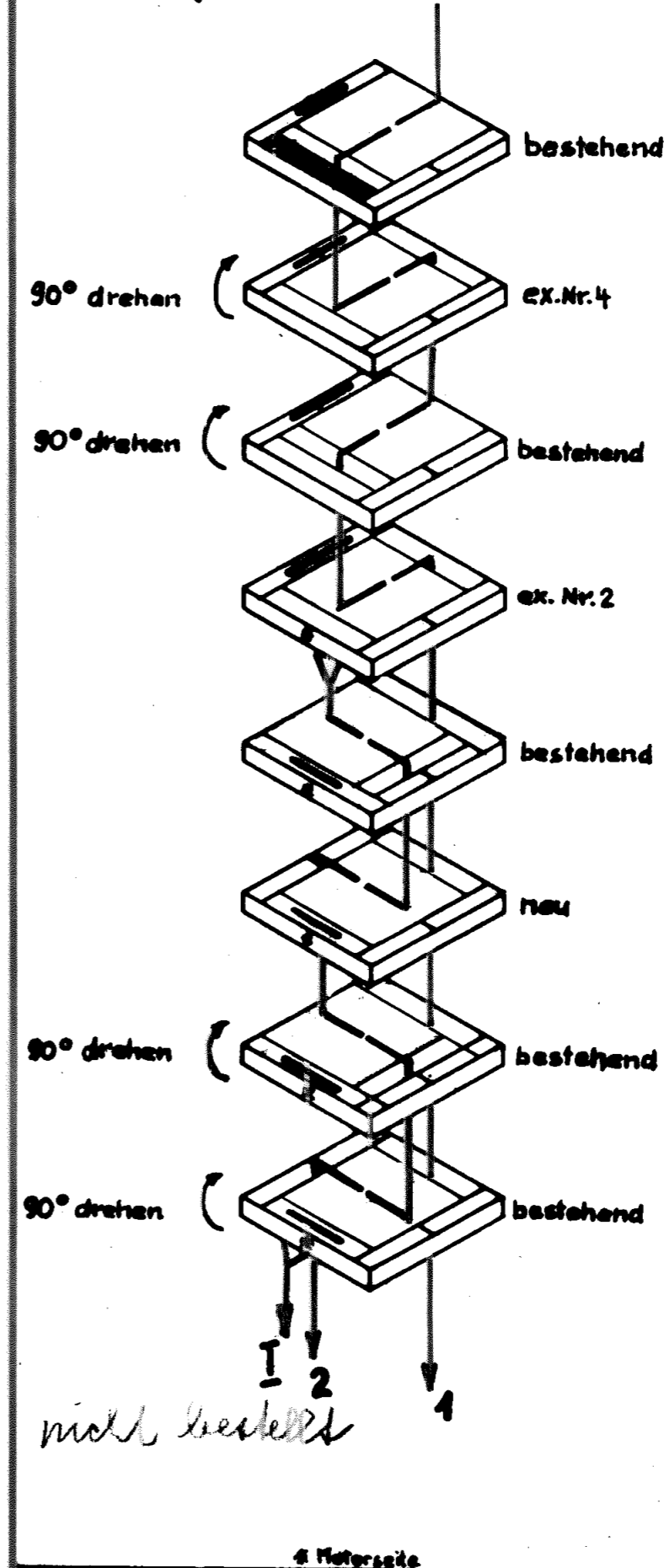

BEHLEGER

Ordre Nr.

Dat. Unterse

Masch. Nr.

Kont.

ZIWAG Oberentfelden

23. 10. 75

21636-1

21636-1

2. Ausrichtung: Gröss auf Zelle 20 / Mehl auf Zelle 22 6 Neue Siebe

SCHEMA - MPAR-314-3037

DESIGNATIONEN	RAHMENHÖHE
1. SIEB Draht No. 5	112
2. SIEB " No. 5	112
3. SIEB " No. ³⁰ 8	112
4. SIEB " No. ³⁰ 8	112
5. SIEB " No. ³⁰ 8	112
6. SIEB " No. ³⁰ 8	112
7. SIEB " No. ³⁰ 8 Blech	112
8. SIEB " No. 30 Blech	112
TOTALE SIEB SATZ-HÖHE	20
	1030

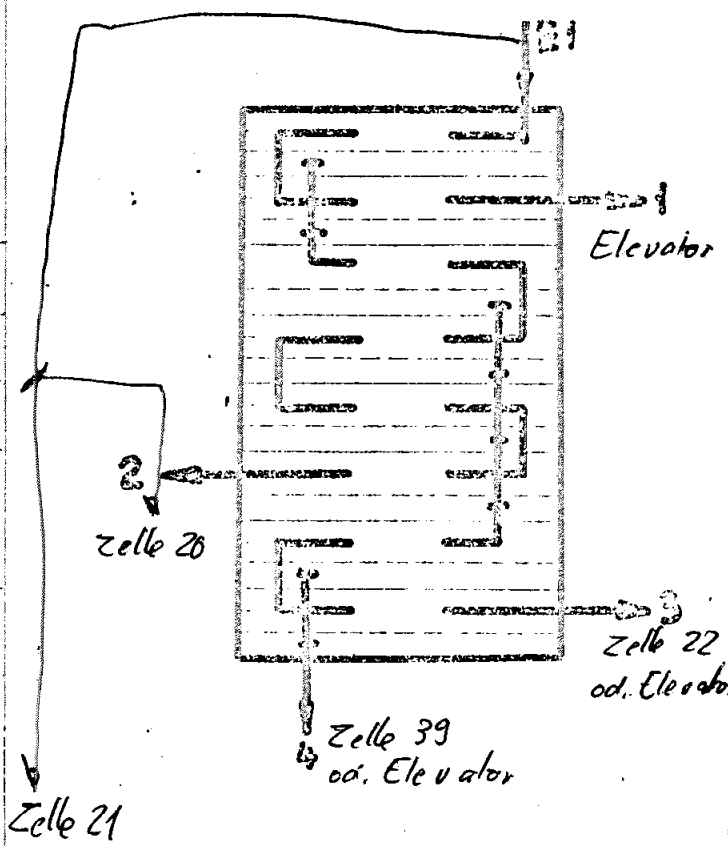

EIN- UND AUSLAUFDISPOSITION

4 Einlegrahmen bespannt mit Dr. Nr. 30
2 " " " ungelochtem Blech 21.37 0,5

siehe
E.Nr. 423921

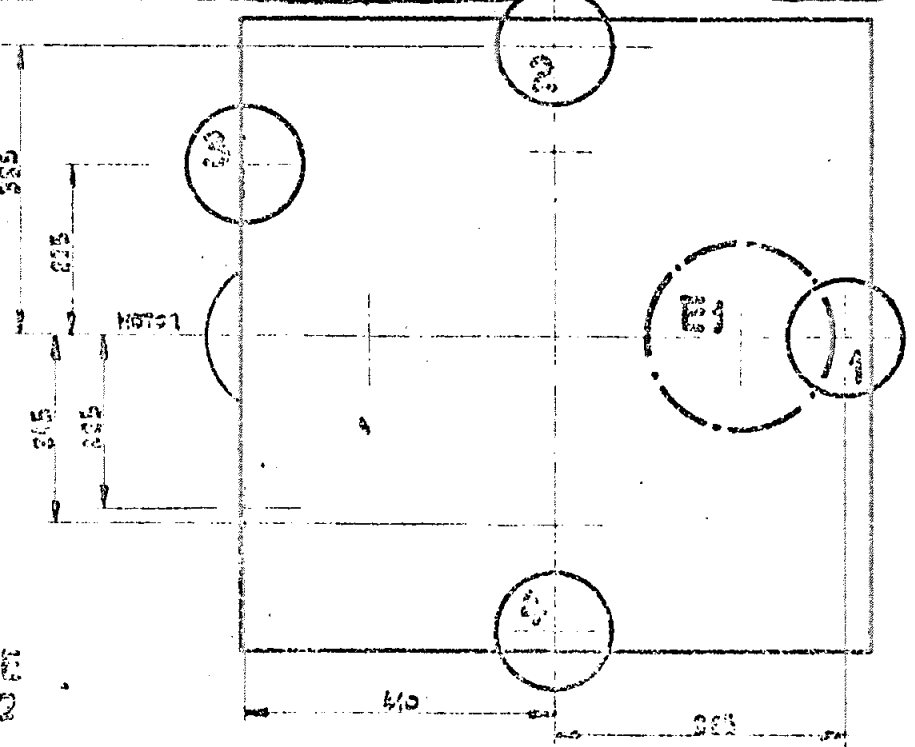

NACH STÜCKLISTE
MPAR-35067-82

Kunde: ZiWag, Oberentfelden	Dat.:	Gr.:	Masch. Nr.:
Bestell-Nr. 577329	25.5.72	26	21636

Bestellung vom Herrn. AM abwarten

siehe E.Nr. 423921

BUHLER

Mitteilung von: DM-42 / Lindenmann Dat. 17. 12. 74

Geht an: Hr. Reich Abl. MU-8, Plansichter

Betrifft: Ersatzsiebe zu Plansichter MPAR O.Nr. 577329

Ja. ZIWAG, Oberentfelden bestellt zusätzliche Siebe zum vorhandenen MPAR um eine neue Sichtvariante zu erreichen.

In beiliegendem Schema sind die gewünschten neuen Siebgrößen eingetragen, wobei die 2 untersten Siebrahmen mit Vollblechsieben ausgerüstet werden sollen, damit Abgang 4 kein Produkt mehr führt.

Würden Sie bitte die Siebeinsätze spezifizieren und auf Ersatz aufgeben.

M. L.

Form. No. 351

Jede Mitteilung soll nur einen Gegenstand enthalten

MPAR-30026

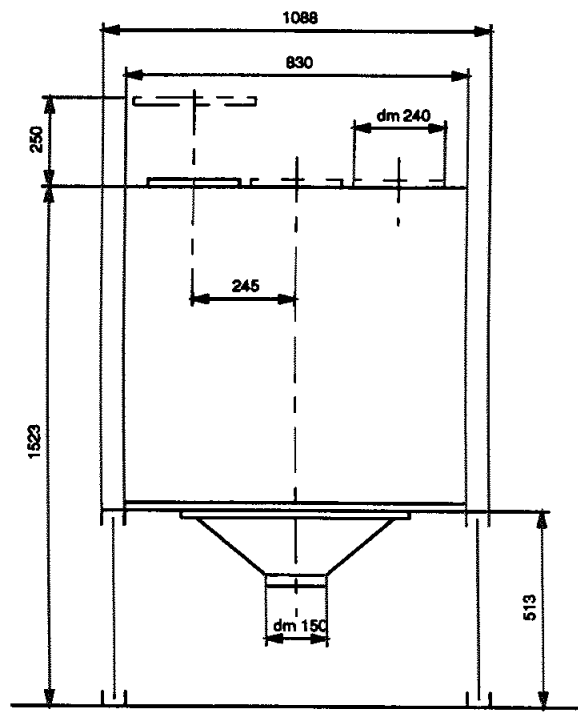

**MPAR 8MH
Schema**

Bemerkungen:

- Produkt: Mehl
- Diagr. Leistung t/h= 8
- ohne unter. Abteil(en)
- ohne Einlauftisch
- mit Bespannung
- ohne Reserve-Einlegerahmen
- mit Motor kW: 0.75, V: 380, Hz: 50, IP: 55
- 255 Siebter-Drehzahl 55 Hub
- Rohrbau-Anschluss
- mit Siebbodenreinigung
- mit Filip-Reiniger
- Diagramm:
- * Motorseite

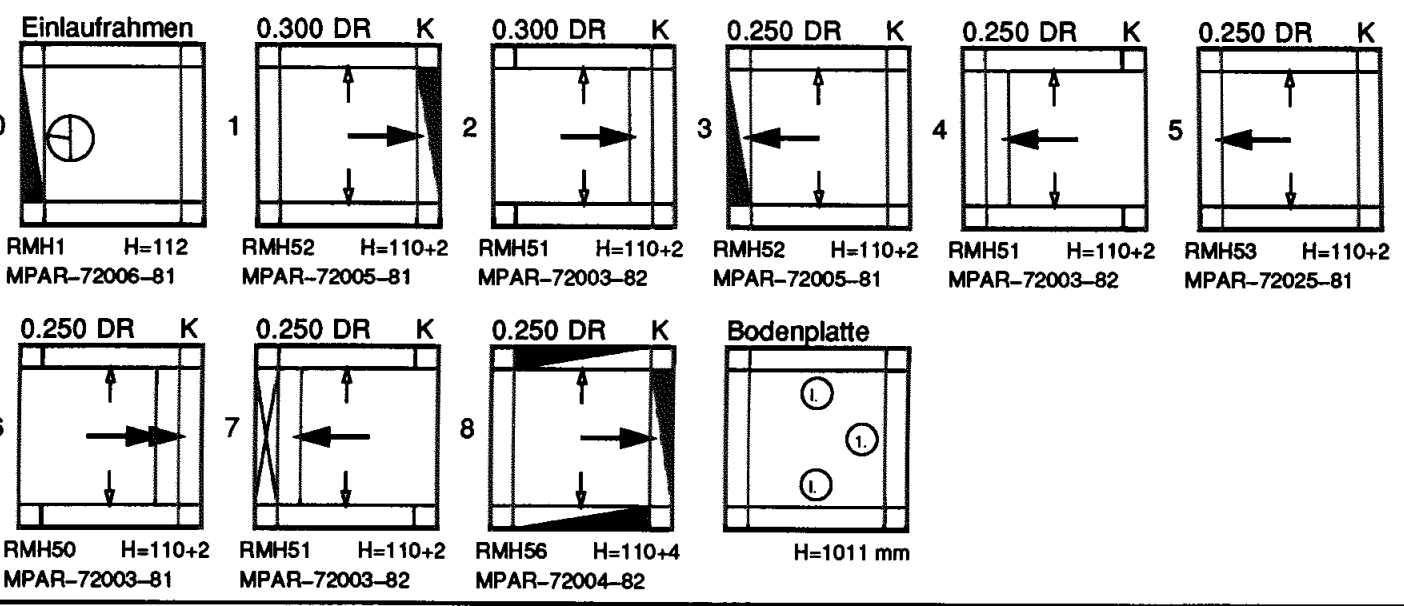
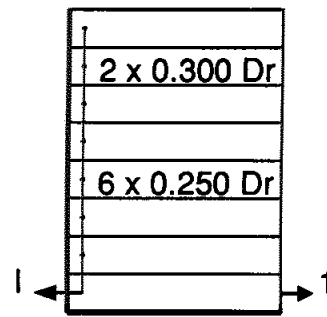
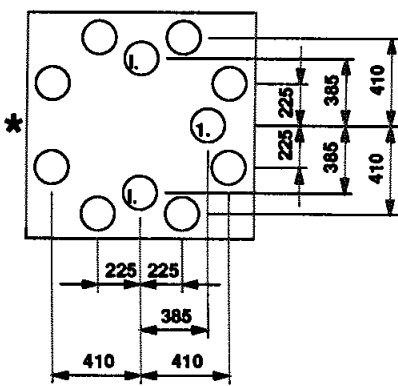
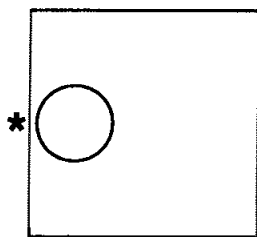

Tel. Anruf v. Hr. Wälchli

Er möchte den Stapel bestellen

Änderung

siehe Nr. 7 entfällt

" Nr. 8 um 180° drehen

ev. neues Schema an Hr. Wälchli faxen

Er wird am Freitag od. Montag Dich

anrufen um das Abholdatum festzulegen

Er möchte gerne selber nach Uzwil

kommen!

Kleinplansichter MPAR 8MH Stückliste MPAR-95438-85

BUHLER	Abt.	MU63	Maschinen-Nr. :
	Gez.	u12860	
	Datum	4.12.1998	
			Auftrags-Nr. :

Geh. an		SP	PA	1		1		1		Mu63	
Stück		1	1	1		1		1		1	
MZ:											
Kunde:						Auftrags-Nr.: 579996					
Hermann Dür Burgdorf						Auftr. Kreis:					
Rechg. Empf.:						Kunden-Nr.:					
Best.-Nr.:						Abr. Einheit:					
Brief-Datum:						PL:		Entw./Plan:		Fabr.-Endtermin:	
FC						Fab. C		Abt. Abt.		PG Verant.	
Firmasch. NGN:						Hauptbuchkto.:					
Patentl. NGN:						Patent-Nr. einschlagen					
Zusatzsch.						Anstrichcode:					
Anstrich:						Anstrich:					
zu Lasten von:						Angeben Komplett:					
Ausgestellt: Mu63 / Kull						17.12.98					
Ausgeschrieben:						mit Fertiganstrich im Masch. Einl. <input type="checkbox"/>					
Abnahme: nein <input type="checkbox"/> ja <input type="checkbox"/> vor Abl. an SP <input type="checkbox"/> in Masch. Einl. <input type="checkbox"/>						Offert-Nr.:					
Bestell.-Termin:						Masch.-Nr.:					
Menge:		Chiffre-Typ:		Gegenstand:		Bestimmungs-Land:					
1		MPAR		Siebstapel							

TA-Pos	Stück	v Mag	an Abt.	Gegenstand	Teile-Nr	übergeord. Zuordnung
VC	Stückgew.	E	z. LI Nr	z Op	DLZ	Werkstoff-Nr.
				zu MPAR Masch. N° 21636		
011	1			Siebstapel	MPAQ-95150-81	
				ab Ord N° 576443/1989 Mag. 184		
				Instandstellen in Abt. 066 Hr. Lex		
				Preis gem. Offerte 4.12.98 CHF 6'500.-		

Fortsetz.
siehe
Blatt

Seite 1 PCP P6288 T A - B L A T T U Z - 5 7 9 9 9 6 17.12.98
 UA4S/MUEWT Normalauftrag 14:29:23

an : SP MLC04 MU31 MU63 Auftr. Kreis : 579996 - 579996
 St.: 1 1 1 1

an : Kunden-Auft. : KA013357
 St.: TGB : 333
 LKZ :

an : Auftragsart : NA FC : 3
 St.: MZ: Geschäftsart : DG BANF : N
 Herstell-VU : BUZ EU-Zert: J
 Bestellnummer:
 Fabrik.Ort : UZ Verpack: B
 Ablieferung : 743
 Fixpunkt 7 : 22.12.1998

Kunde : Hermann Dür AG
 Handelsmühle
 CH 3400 Burgdorf 69 297 001

Rech. Empf. :

Gratislief. : N Mat. Auszug:
 Kunden-Best.: Int-Nr: Dat: 17.12.1998
 Text : Int-Nr: Dat:
 zu Lasten : Termin: Dat:
 Ausschrieb : 2273/MU63 KULL MARCEL Dat:
 Ausgestellt : 3634/MU54 MUELLER WALTER Dat: 17.12.1998
 Abnahme-Art : beim Einl.: _ mit Fertiganstrich: _ vor SP: _ beim Kunden: _
 Abnahme-Text:
 Vertragspos.:
 Bemerkungen :
 Angaben komp: J
 Angaben Bem.:

Firmaschild :
 Zusatzschild:
 BUZ-Farbcode:
 Farbangaben :

Menge : 1 Chiffre: MPAR Typ: DIVERS Land : SCH
 Bezeichnung : Siebstapel Offerte:

zu MPAR M.Nr.21636

Pos	Menge	von an	Text	Teilenummer	Zuordnung	Aufl
V C	EK	ME	zu TA-Pos	DLZ	Werkstoff	Vorrat
0011	1		SIEBSTAPEL SCHEMA 807 M	MPAQ-95150-810		J
+	ST					

 Hierher ist der MPAQ-Siebstapel
 ab Ex.Ordernr: 576443/1989
 zur Zeit eingelagert in Mag.184
 zu verwenden
 und den vorstehenden Angaben
 entsprechend herzurichten,
 dass heisst:

Instandstellung in Abt.066/Hr.Lex

Pos Menge von an Text Teilenummer Zuordnung Aufl
V C EK ME zu TA-Pos DLZ Werkstoff Vorrat FA

gem. Angaben MU-63/Hr. Kull

Preis gem. Offerte

Bühler AG Telefax



4. Dezember 1998

An	MÜHLE DÜRR z.Hd. Hr. Wälchli Burgdorf / CH	Von	BÜHLER AG G. Suhner /MU43 CH-9240 Uzwil / Schweiz
Fax Nr.	034 422 78 52	Fax Nr.	71 955 37 42
Doc. Refnr.		Tel.	71 955 20 15
Seite(n)	1		

z.K. an MU31/Hr. Gasser MU63/Hr. Kull MU41

Betrifft: KLEINPLANSICHTER ROTOSTAR MPAR-8M

Sehr geehrter Herren

Gemäss Ihrer telefonischen Anfrage vom 4. Dezember 1998, können wir Ihnen folgende Offerte unterbreiten.

- a) 1 Siebstapel, bestehend aus 1 Deckelrahmen, 8 Siebaussenrahmen,
8 Einlegrahmen bespannt, 8 Siebbodenreinigungen. CHF 6'500.-
- b) 1 Traggestell mit Kreuzgelenkstützen, mit Einlaufstützen, Bodenplatte,
mit Auslaufstützen, Schläuchen, Gegenstützen, Spannvorrichtung
für Siebstapel, Keilriemenantrieb verschalt, mit Motor 0,75 kW. CHF 14'390.-

Die Preise verstehen sich Franko Uzwil, verpackt, gemäss Incoterms 1990,
ohne die gesetzliche Mehrwertsteuer.

Zahlungsbedingungen: 100% 30 Tage dato Faktura, netto.
Lieferfrist: zu vereinbaren.
Gültigkeit der Offerte: 31. Dezember 1998.

Wir hoffen, dass Ihnen dieses Angebot zusagt und freuen uns auf Ihren Auftrag.

Mit freundlichen Grüssen
BÜHLER AG - UZWIL / SCHWEIZ
i.V. i.V.

G. Suhner

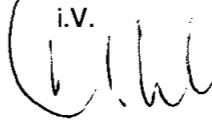
M. Kull

ZU : KA013357 Bezeichnung : Siebstapel

TGB/GB : 333 MU / GF

Name Hermann Dür AG
Ort Burgdorf
Land Schweiz
Kunden-Bestell-Nr 17.12.1998
Kundenbestätigung

Auftr-Klasse XX
Geschäftstyp Einzelmaschine MU
int-Best-Nr
Gesch-Art DG Bestell-VU

Auftragstyp Warenlieferung
Verkäufer
Projektleit U12860 2273/MU63 KULL MARCEL
Kaufm Sachb U13373 2563/MU24 ROULIN PASCALE
Techn Sachb
Eröffnung U13373 2563/MU24 ROULIN PASCALE
KA7 17.12.1998
KA8 22.12.1998

Kundenpreis 6'500 CHF
Warenlieferung 6'500 CHF
Kundenpreis (Fremdw.)
BK-Wert 6'500 CHF
6'500 CHF

579996

Ursprungs-Info
Zahlungsbedingung 100 % 30 Tage dato Faktura, netto

allg. Info

2218

L1170 Druckdatum: 17.12.1998/08:43 U13373 MU24/ROULIN PASCALE Seite 1 Ende der Liste

Form 69/III 5000 9112

BUHLER Spezifikationsangaben für Ersatzteile "erte und Ersatzteilbestellung"

Table with columns: Pos. oder Lauf-Nr., Stück, v. Mag. z. LI. Nr., an Abt. z. Op., Gegenstand, Gruppe Pos., Teile-Nr. Werkstoff-Nr., Material Dimensionen od. Modell-Nr., Datum, Aussteller, Datum, Ersatz-Nr., Gewünschter Termin ab Werk, Kundennr., Kundentermin ab Werk, Fabrikationstermin, W, VP/Stück SFr., VP/Total SFr., Blatt.